

# Revue d'Orthopédie Dento Faciale

## Numéro Spécial Apnées du sommeil

### T A B L E D E S M A T I È R E S

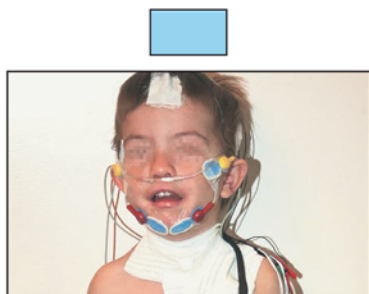

Savoir dépister le Syndrome d'Apnées Obstrucives du Sommeil (SAOS) de l'enfant.

*How to detect Obstructive Sleep Apnea Syndrome (OSAS) in children.*

T. SEAILLES, V. COULOIGNER, J. COHEN-LÉVY

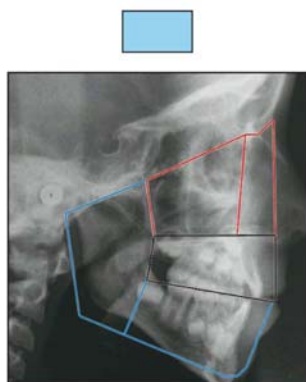

Morphologie cranio-faciale et apnées obstructives du sommeil : rôle de l'orthopédie dento-faciale.

*Cranio-facial morphology and obstructive sleep apnea: the role of dento-facial orthopedics.*

J. COHEN-LÉVY, P. CONTENCIN, V. COULOIGNER

Apnée du sommeil : approche éthique et juridique.  
A. BÉRY



Rubrique orthopraticque.  
L'orthèse d'avancée mandibulaire en pratique : pose et titration.  
J. COHEN-LÉVY

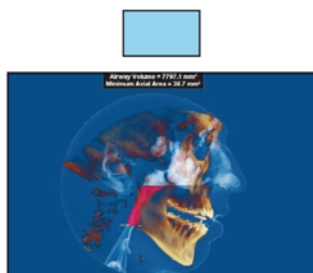

Notes d'avertissement sur les effets secondaires indésirables de la thérapie orthopédique et la ventilation par masque à long terme dans le traitement du SAOS.

*Cautionary notes on the undesirable secondary effects of long term orthopedic and ventilation mask therapy in the treatment of OSAS.*

M. VALIATHAN, A. PHOENIX, M. PALOMO, M. HANS  
Traduction de Jacques Talmant

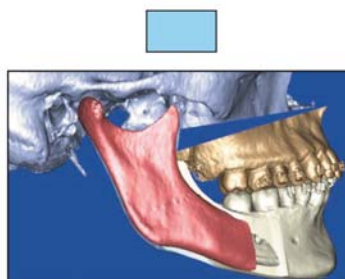

Traitement chirurgical du syndrome d'apnées du sommeil.

*Surgical treatment of the sleep apnea syndrome.*

B. PÉTELLE, B. FLEURY, J. COHEN-LÉVY

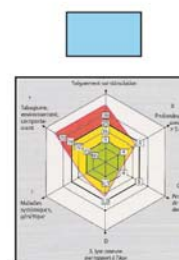

Rubrique CECSMO.  
Détermination du profil de risque parodontal individuel en vue d'un traitement orthodontique et ses conséquences thérapeutiques : application à trois cas cliniques.

D. AUGEREAU

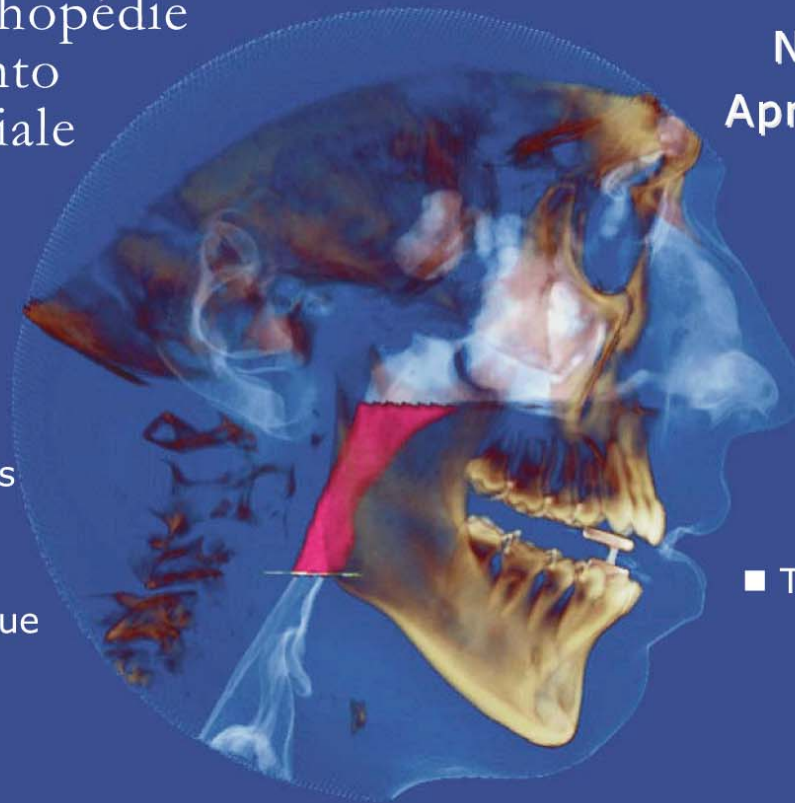

- Morphologie
- Effets secondaires
- Approche éthique et juridique

- Savoir dépister
- Adapter une orthèse
- Traitement chirurgical

Sept. 2009, Vol. 43, N° 3  
Prix : 60 €  
Bilingue français / anglais

Pour commander ce numéro spécial, connectez-vous sur :

[www.revue-odf.org](http://www.revue-odf.org)

**BON DE COMMANDE**

Nom - Prénom : .....  
Institution : .....  
Adresse : .....  
.....  
Code postal / Ville / Pays : .....  
E-mail: .....

	Qté	Prix unitaire	Frais de port	Prix total
<b>Apnées du sommeil 2009 - Vol. 43, No. 3</b>	.....	€ 60	€ 4	.....

Paiement:  Chèque joint (à l'ordre d'EDP Sciences)  
 Carte de crédit :  Visa       Eurocard       American Express

N° de carte      Date de validité      Code crypto      Signature

\_\_\_\_\_ / \_\_\_\_\_



**Veillez renvoyer ce bulletin par courrier ou par fax à**

**EDP Sciences • Service Abonnement**

17, avenue du Hoggar • BP 112 • PA de Courtabœuf •  
F-91944 Les Ulis Cedex A • France

Tél : 33 (0)1 69 18 75 75 • Fax : 33 (0)1 69 86 06 78 • E-mail : [abonnements@edpsciences.org](mailto:abonnements@edpsciences.org)